Taxa poştală plătită în numerar conform aprobării dir. g-rale p. t. t. nr. 70.346 938.

2 LEI

UNIVERSUL

12 PAGINI

190-1938

Redacţia şi Administraţia: Palatul „UNIVERSUL", str. Brezoianu 23—25. Telefon: Centrala: 3.30.10; Redacţia: 4.21.81. Redactor responsabil EUGEN DUMITRESCU

Proprietar: „Universul S. A.
Adm.-delegat STELIAN POPESCU
Inscris sub No. 167, Trib. Ilfov

Nr. 190. — Anul I BUCUREŞTI. - Duminică 25 Septembrie 1938

ABONAMENTE: 3 luni Lei 150 | 6 luni Lei 270 | 1 an Lei 500

ROMÂNIA CONDUCE CU 2:1 IN MATCHUL DE TENNIS CU CEHOSLOVACIA

Schmidt şi Caralulis au câştigat dublul pe merit

Ceiace îndrăsneam doar să sperăm cu o zi înainte, azi este un fapt îndeplinit.

Cuplul românesc Schmidt-Caralulis a câştigat eri dublul, care era partida decisivă a matchului de tennis Cehoslovacia—România.

Mulţumită acestui succes, se pare că nici victoria finală nu ne va scăpa.

Alcătuirea echipei româneşti s'a dovedit cât se poate de fericită.

Atât Schmidt, cât şi Caralulis sunt posesorii unor servicii puternice, — cerinţă primordială la dublu — au un excelent joc de fund şi nici jocul lor de fileu nu lasă prea mult de dorit.

In asemenea condiţiuni victoria lor a fost destul de uşoară, cu atât mai mult cu cât în echipa adversă Ambros s'a dovedit mai slab ca în simplu. Slăbiciunea serviciului s'a evidenţiat şi mai mult eri, când nu a reuşit să câştige decât o singură dată serviciul său. Partenerul său, Cejnar, singur nu putea face faţă situaţiei. S'a văzut că nu prea agrează jocul de dublu, cu toate acestea a avut câteva sclipiri, cari ne-au adus aminte că pe teren se află acelaş jucător de mare clasă, pe care l'am admirat în ajun la simplu.

Matchul de eri :

SCHMIDT, CARALULIS (România) b. CEJNAR, AMBROS (Cehsl.) 6:3, 6:2, 5:7, 6:3

Jocul este început de Schmidt, care îşi câştigă serviciul ca şi Cejnar (1:1), Caralulis şi Ambros în schimb îşi pierd serviciile, deci situaţia rămâne tot egală : 2:2. Bombele lui Schmidt pun în dificultate pe cehi şi Caralulis excelează la fileu astfel că românii iau conducerea, dar numai pentru scurt timp, căci serviciul lui Cejnar nu iartă.

Cuplul românesc desfăşoară o intensă şi prodigioasă activitate la fileu, imprimând jocului o rară spectaculozitate. Ai noştri ajung să conducă cu 4:3, apoi mulţumită lui Ambros cu 5:3 şi au trei set balluri.

Primul este ratat, dar un smash al lui Caralulis pune capăt setului.

Al doilea set este început de Cejnar, care greşeşte de două ori la serviciu şi românii ştiu să profite de pe urma acestei greşeli. In câteva minute Schmidt şi Caralulis conduc cu 3:0, apoi cu 4:2.

La această situaţie jocul este întrerupt pentru câteva minute din cauza ploii.

La reluare cuplul nostru mai câştigă două jocuri şi astfel şi cel de al doilea set.

Setul al treilea ne rezervă o surpriză chiar la început. Ambros îşi câştigă serviciul şi încurajat de acest fapt, este câtva timp cel mai bun de pe teren. Din păcate acum Cejnar greşeşte mult (şi Caralulis). Jocul este foarte strâns. Ambele echipe merg cap la capă până la 4:4. Al cincilea game este câştigate de români, cari au deci match-game, dar cehii egalează şi câştigă şi setul la 7:5.

In al patrulea set echipa noastră începe să joace foarte atent. Până la 2:2 adversarii sunt egali, dar de aci înainte Schmidt şi Caralulis conduc cu 4:2,.. 5:3 şi 40:15.

Deci două match-balluri.

Ambros fidel obiceiului său trimite prima mingie în plasă, consacrând pe români ca învingători.

Evoluţia scorului (Schmidt, Caralulis-Cejnar, Ambros) :

SETUL I : 1:0, 1:1, 1:2, 2:2, 3:2, 3:3, 4:3, 5:3, 6:3.

SETUL II : 1:0, 2:0, 3:0, 3:1, 3:2, 4:2, 5:2, 6:2.

SETUL III : 0:1, 1:1, 1:2, 1:3, 2:3, 3:3, 3:4, 4:4, 5:4, 5:5, 5:6, 5:7.

SETUL IV : 1:0, 1:1, 1:2, 2:2, 3:2, 4:2, 4:3, 5:3, 6:3.

PARTIDELE DE AZI

Azi este ultima zi a matchului de tennis Cehoslovacia-România. Programul este următorul :

ORA 15 : *Ambros-Schmidt.*

ORA 16: *Cejnar-Tănăsescu.*

Dat fiind că situaţia după primele două zile este 2 : 1 în favoarea noastră, ne trebue încă un punct pentru victoria finală.

Acest punct va fi câştigat în primul match de Schmidt, care trebue să-l învingă pe Ambros. Intâlnirea dintre Schmidt şi Ambros este deci matchul zilei de azi !

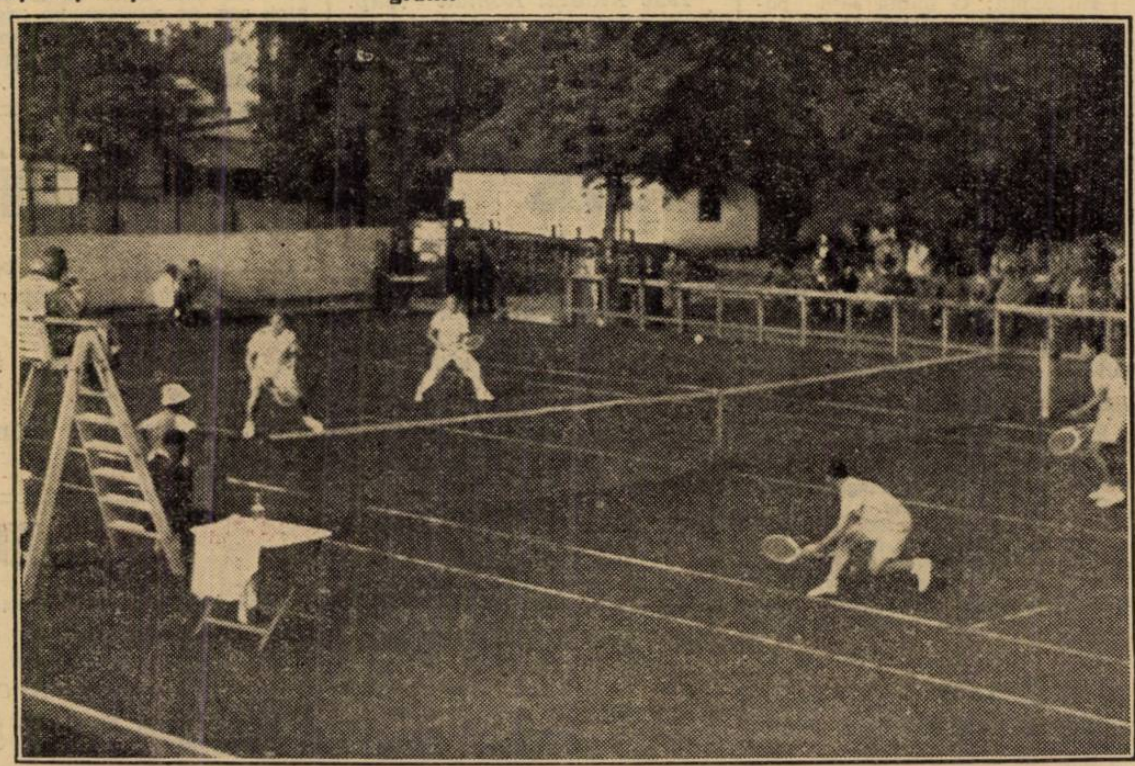

Un aspect al „dublului" de eri. In stânga Cejmar şi Ambros; în dreapta Schmidt şi Caralulis

Reuniunea dela Ploeşti, amânată

In ultimul moment aflăm că, din motive technice, reuniunea de box dela Ploeşti de mâine seară, nu se mai desfăşoară.

Ea a fost amânată pentru Duminică, 2 Octombrie crt., când se va ţine cu acelaş program.

CHESTIA ZILEI

...Portarul David face... preparative

Jocurile olimpice sunt căutate

New-York, 2i. — Comitetul olimpic canadian a hotărît ca să trimită în mod oficial candidatura Canadei pentru organizarea jocurilor olimpice din 1944.

N. R. — Cererea Canadei are însă puţine şanse să fie primită deoarece pentru 1944 şi-a pus candidatura Roma, cu foarte multe şanse de a fi aleasă, Londra, Tokio şi Cairo.

Nici în 1948 Canada nu are şanse, deoarece până acum şi-au depus candidaturile oraşele Budapesta şi Belgrad.

Mike Belloise, învingător prin K. O.

La New-York, Mike Belloise fostul campion al lumei la categoria pană a invins prin k. o. în repriza 3-a pe Toey Wach.